

CS

**REVESTIMIENTO
SOBRE
ESTRUCTURA DE
35mm.
DURLOCK®**

REVESTIMIENTO DURLOCK® SOBRE ESTRUCTURA DE 35mm.

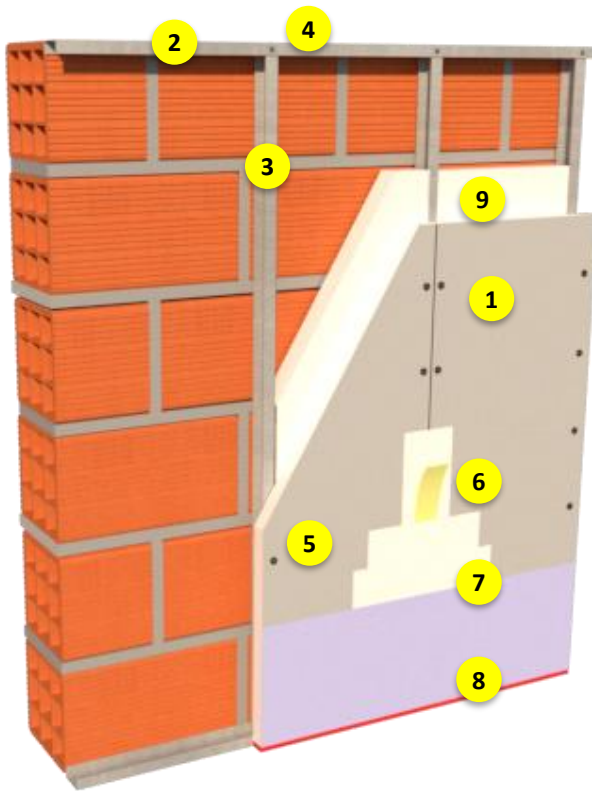

- 1 Placa Durlock®
- 2 Solera 35 mm
- 3 Montante 34 mm
- 4 Tornillo T1
- 5 Tornillo T2
- 6 Tomado de juntas
- 7 Terminación
- 8 Sellador Promaseal A
- 9 Lana de Poliéster Durlock®

Revestimiento interior de paredes exteriores, compuesto por una estructura metálica de 35mm, (separada de la superficie a revestir), sobre la cual se atornilla una capa de placas Durlock®. Dentro de la cámara se colocará Lana de Poliéster (Si da al exterior con barrera de vapor).

1- Datos técnicos

Placa Durlock®		Separación estructura	Espesor final	Peso (1)
Tipo	Espesor [mm]			
EST	12,5	0,40	67,50	12,80
		0,48		12,50
	15	0,40	70,00	14,70
		0,48		14,50
RH	12,5	0,40	67,50	13,30
		0,48		13,00
	15	0,40	70,00	15,10
		0,48		14,90
RF	12,5	0,40	67,50	14,90
		0,48		14,60
	15	0,40	70,00	17,20
		0,48		17,00

(1) Valores aproximados. Pared con Rollo de lana de vidrio e: 70mm.

REVESTIMIENTO DURLOCK® SOBRE ESTRUCTURA DE 35mm.

2- Especificación técnica

Revestimiento interior realizado sobre una estructura metálica compuesta por Soleras de 35mm y Montantes de 34mm, de chapa de acero cincada por inmersión en caliente, fabricados según Norma IRAM IAS U 500-243. Las Soleras de 35mm se fijarán a vigas, losas o pisos mediante tarugos de expansión de nylon con tope Nº8 y tornillos de acero de 6mm de diámetro x 40mm colocados con una separación máxima de 0,60m. Dicha estructura se completará colocando Montantes de 34mm con una separación entre ejes de 0,40m ó 0,48m, utilizando los perfiles Solera como guías. Las uniones entre perfiles se realizarán mediante tornillos autorroscantes de acero tipo T1 punta aguja, con cabeza tanque y ranura en cruz.

Para evitar puentes térmicos debidos al contacto de la estructura con la pared a revestir, se deberá realizar el armado de la misma a una distancia de aproximadamente 2cm del filo interior del muro, esta separación permitirá el eventual pasaje de instalaciones. Se realizará un anclaje de la estructura a la pared mediante separadores (ángulos L materializados con tramos de perfil Solera de 35mm, con una separación máxima de 1,20m), interponiendo entre ellos y la pared, una banda de material aislante (polietileno expandido, polipropileno espumado, caucho, neoprene, etc.).

En el interior del revestimiento se colocará Lana de Poliester Durlock®. En locales que den al exterior se utilizara lana con barrera de vapor incluida, quedando el aluminio del lado correspondiente al ambiente interior.

Sobre la cara de a estructura correspondiente al ambiente se colocará una capa de placas de yeso Durlock® de 12,5mm ó 15mm de espesor, fijándolas mediante tornillos autorroscantes de acero tipo T2 punta aguja, con cabeza trompeta y ranura en cruz. El tipo de placa a utilizar dependerá de las características del local donde se construya la pared (ver **3.Materiales**. Placas de yeso Durlock®).

Las placas se podrán colocar de manera vertical u horizontal, en el último caso se comenzará a emplacar desde el borde superior de la pared.

Se deberá dejar una separación de 10mm a 15mm entre las placas y el piso, para evitar el ascenso de humedad por capilaridad.

Las juntas entre placas deberán estar conformadas por dos bordes del mismo tipo (rectos o rebajados). Deberán quedar trabadas, tanto entre ambas capas de placa como en cada una de ellas. Las juntas verticales deberán coincidir con la línea de eje de los perfiles Montante sin excepción.

Los tornillos T2 se colocarán con una separación de 25cm ó 30cm en el centro de la placa y de 15cm en los bordes que coinciden con el eje de un perfil, debiendo quedar rehundidos, sin desgarrar el papel de la superficie de la placa y a una distancia de 1cm del borde.

Las uniones entre placas serán tomadas con cinta de papel microperforada y Masilla Durlock® aplicada en cuatro pasos, respetando el tiempo de secado entre cada capa de masilla, el cual dependerá del tipo de producto que se utilice. Las improntas de los tornillos T2 recibirán, al igual que los perfiles de terminación (cantoneras, ángulos de ajuste o buñas), dos manos de Masilla Durlock®.

Para un mejor comportamiento acústico y de resistencia al fuego, se deberá colocar sellador y banda de material elástico en todo el perímetro de la pared.

En caso de aplicar una pintura satinada, o de tratarse de superficies con condiciones de iluminación rasante, se recomienda pasar Enduido Durlock® en toda la superficie, aplicando para ello dos manos cruzadas de Enduido y respetando el tiempo de secado entre ambas capas. Quedando así una superficie apta para recibir terminación de pintura, empapelado, revestimiento cerámico, etc..

REVESTIMIENTO DURLOCK® SOBRE ESTRUCTURA DE 35mm.

3- Materiales.

Placas de yeso Durlock®

Sobre ambas caras de la estructura de los perfiles se aplicará una capa de placas de yeso Durlock®.

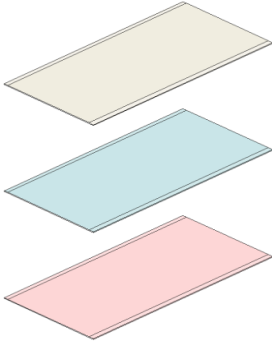

En paredes divisorias de locales secos se utilizará **placa Durlock® Estándar**, de 12,5mm ó 15mm de espesor.

En paredes divisorias de locales húmedos o paredes por cuyo interior exista pasaje de instalaciones sanitarias, se utilizará **placa Durlock® Resistente a la Humedad** de 12,5mm ó 15mm de espesor.

En locales con requerimientos de resistencia al fuego se utilizará **placa Durlock® Resistente al Fuego** de 12,5mm ó 15mm de espesor. (Ver tabla en **1.Datos técnicos**)

Estructura

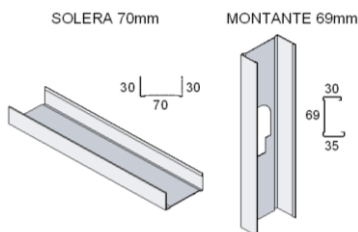

La estructura se construirá con perfiles de chapa de acero cincada por inmersión en caliente, fabricados según Norma IRAM IAS U 500-243, con espesor mínimo de chapa 0,50mm más recubrimiento, de 2,60m de largo y moleteado en toda su superficie.

Perfiles Solera: 30mm x 70mm x 30mm.

Perfiles Montante: 35mm x 69mm x 30mm, con perforaciones para pasaje de instalaciones.

Fijaciones

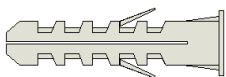

Tarugos de expansión de nylon N°8, con tope y **tornillos de acero** de 6mm de diámetro x 40mm. Utilizados para la fijación de perfiles Solera y Montante a piso, losa, hormigón o mampostería.



Tornillos T1 autorroscantes de acero punta aguja (doble entrada) de cabeza (Norma IRAM 5471), con protección de tratamiento térmico de terminación superficial tipo empavonado. Se utilizan para la fijación entre perfiles.



Tornillos T2, T3 y T4 autorroscantes de acero punta aguja (doble entrada) de cabeza trompeta ranura en cruz (Norma IRAM 5470), con protección de tratamiento térmico de terminación superficial tipo empavonado. Los tornillos T2 se utilizan para la fijación de la primera capa de placas a perfiles, los T3 se utilizan para la fijación de la segunda capa de placas a perfiles. En caso de utilizar placas de 15mm de espesor, se reemplazan los tornillos T3 por T4.



Material Aislante

Lana de Poliéster Durlock® material aislante en base a fibras de poliéster termoligadas que mantiene el aire entre ellas brindando grandes prestaciones acústicas y térmicas.



REVESTIMIENTO DURLOCK® SOBRE ESTRUCTURA DE 35mm.

Productos para el tomado de juntas

Las juntas entre placas se deberán tratar con Cinta de Papel microperforada, y Masilla Durlock®.



Cinta de papel: De celulosa, microperforada, de 50mm de ancho y premarcada en el centro. Se utiliza para el tomado de juntas entre placas y para resolver ángulos formados por dos superficies construidas con placas Durlock®.



Masilla Durlock® Lista Para Usar Multiuso: Producto preparado para ser utilizado en forma directa, sin el agregado de ningún otro componente.

Tiempo de secado: 24hs.

Masilla Durlock® de Secado Rápido Multiuso: Producto en polvo, se deberá preparar con agua, sin agregar ningún otro componente.

Tiempo de secado: 2 a 3 horas.

Rendimiento: 15kg de masilla preparada cada 10kg de polvo.

Perfiles de terminación

Las aristas, juntas de trabajo y encuentros con obra gruesa se resolverán mediante perfiles de chapa de acero zincada por inmersión en caliente, de 2,60m de largo. Se fijarán a las placas mediante cemento de contacto o tornillos autorroscantes tipo T2 punta aguja.

CANTONERA ANGULO AJUSTE BUÑA Z

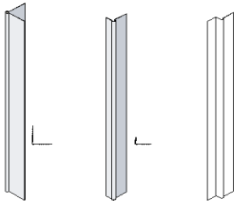

Perfil Cantonera: Se utilizará como terminación de aristas formadas por planos a 90°.

Perfil Angulo de Ajuste: Se utilizará para resolver juntas de trabajo en encuentros entre Paredes Durlock® y obra gruesa.

Perfil Buña Z: Se utilizará para resolver juntas de trabajo en encuentros entre Paredes Durlock® y obra gruesa, logrando una buña de 15mm de ancho.



Cinta Flex Corner: Se utilizará como terminación de aristas formadas por planos que forman ángulos distintos a 90°. Se aplicará a la superficie de la placa con Masilla Durlock®, siguiendo los mismos pasos que para el tomado de juntas.

Banda selladora

En casos donde se requieran garantías de estanqueidad del ambiente, absorción de movimientos o aislación acústica y de vibraciones, se deberá colocar entre los perfiles perimetrales de la pared que están en contacto con obra gruesa y la misma, una banda de material elástico (polietileno expandido, polipropileno espumado, caucho o neoprene).

Selladores



Productos elásticos presentados en pasta, impermeables, lijables y pintables. Se aplican para optimizar el aislamiento acústico, la resistencia al fuego o el cierre hidrófugo de la pared Durlock®, sellando los encuentros con piso, losa o superficies de construcción tradicional. También se aplican en juntas de trabajo, perímetro de carpinterías y perforaciones de cajas eléctricas, instalaciones o conductos de aire acondicionado.

REVESTIMIENTO DURLOCK® SOBRE ESTRUCTURA DE 35mm.

4- Construcción

1. Replantear la posición del revestimientos utilizando hilo entizado, fijar al piso la Solera inferior, mediante Tarugos de expansión de nylon Nº 8 y tornillos de acero de 6mm de diámetro x 40mm, colocados con una separación máxima de 0,60 m. Fijar luego la Solera superior, trasladando su posición con plomada o nivel laser.
2. Utilizando las Soleras como perfiles guía, ubicar los Montantes con una separación de 0,40 m ó 0,48 m entre ejes. Si se realizará emplacado horizontal, la separación podrá ser de 0,40m ó 0,48m; si las placas se colocarán de manera vertical, la separación será de 0,40m. Las fijaciones entre perfiles se realizan con tornillos autorroscantes T1, punta aguja.
3. Realizar, en caso de requerirlo, el pasaje de instalaciones y la colocación de los refuerzos necesarios para cajas de luz, futura fijación de objetos pesados, anclaje de carpinterías o cuadros de grifería.
4. Realizar el anclaje de la estructura a la pared y la colocación de la Lana de Poliéster Durlock® en el interior del revestimiento (en locales que den al exterior se utilizara lana con barrera de vapor incluida, quedando el aluminio del lado correspondiente al ambiente interior).
5. Fijar las placas Durlock® sobre una cara de la estructura, en forma horizontal o vertical, trabando las juntas. La fijación de las placas a los perfiles se realiza con tornillos autorroscantes T2, punta aguja, colocados con una separación de 25cm ó 30cm en el centro de la placa y de 15cm en los bordes coincidentes con el eje de un perfil Montante, a una distancia de 1cm del borde.
6. Colocar los perfiles de terminación necesarios en aristas y juntas de trabajo, utilizando tornillos autorroscantes T2 punta aguja, colocados con una separación de 15 cm.
8. Realizar el tomado de juntas con Masilla Durlock® y cinta de papel microperforada y aplicar dos manos de Masilla sobre la impronta de las fijaciones y los perfiles de terminación.

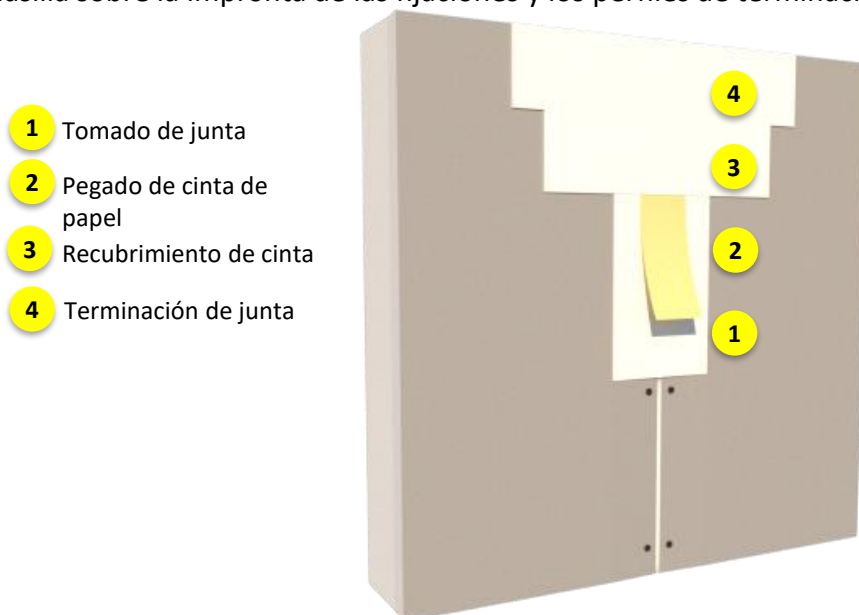

REVESTIMIENTO DURLOCK® SOBRE ESTRUCTURA DE 35mm.

5- Consumo de materiales por m²

Para obtener un aproximado de la cantidad de materiales necesaria para construir un Revestimiento sobre estructura de 35mm Durlock®, se deberá calcular la superficie de la misma y multiplicarla por los consumos indicados en la Tabla (según se realice el armado de la estructura cada 0,40m ó 0,48m).

Materiales por m ²	Consumo estructura cada 0,40m	Consumo estructura cada 0,48m
-------------------------------	-------------------------------	-------------------------------

Soleras 35mm	1,00 m (*)	1,00 m (*)
Montantes 34mm	3,00 m (#)	2,50 m (#)
Tornillos T1	10 unid.	8 unid.
Tornillos T2	15 unid.	13 unid.
Cinta	1,65 m	1,65 m
Masilla Durlock	0,90 kg	0,90 kg
Fijaciones	3,5 unid.	3,5 unid.
Placas Durlock®	1,05 m ²	1,05 m ²
Lana de Poliéster	1,05 m ²	1,05 m ²

Los valores indicados en la tabla corresponden a consumos estimados por m², los mismos pueden variar según la complejidad del proyecto

* Se adiciona un 10% a 30% para refuerzos según proyecto.

Se adiciona un % según proyecto.

Para obtener la cantidad de unidades comerciales de cada material, se divide el valor obtenido por las medidas comerciales indicadas en la Tabla .

Materiales	Unidades comerciales
Placas Durlock® EST/RH/RF 1,20m x 2,40m	2,88m ²
Placas Durlock® EST/RH/RF 1,20m x 2,60m	3,12m ²
Soleras 70mm	2,60m
Montantes 69mm	2,60m
Lana de Poliéster	15 m ²
Cinta de papel microperforada	80m / 160m
Masilla Durlock LPU	1,8 kg / 7kg / 18kg / Caja de 22Kg/ 25Kg/ 32kg
Masilla Durlock SR	10kg / 25kg
Sellador Promaseal-A	310 MI

Los datos incluidos en la presente documentación técnica son indicativos. Los mismos surgen de experiencias en obra, ensayos en condiciones de laboratorio e información provista por terceros, debiéndose en cada caso en particular evaluar las condiciones de la obra en la que serán empleados.

DURLOCK S.A. mantiene la facultad exclusiva de ejercer la modificación, el cambio, la mejora y/o anulación de materiales, productos, especificaciones y/o diseños sin previo aviso, en nuestra búsqueda constante por brindarle al profesional el permanente liderazgo en nuestros sistemas.